



NYT FJELLET, FRITIDEN OG LIVET

Hotellets fasiliteter - leilighetens personlighet

6 EKSKLUSIVE TOPPLEILIGHETER PÅ GEILO HOTELL





GEILO

*Den gode kombinasjonen av friluftsliv og hyggelige minner.
Lange tradisjoner på at flere generasjoner har det godt sammen...
...felles er at de vil nyte det gode liv.*

Ved foten av det mektige Hallingskarvet og som porten til Hardangervidda, Nord-Europas største høyfjellsplatå, ligger Geilo. Den vakre fjellbygdas beliggenhet, 800 meter over havet, byr på ren og spennende høyfjellsnatur.

For over 100 år siden ønsket Geilo de første skituristene velkommen til bygda øverst i Hallingdal. Den moderne skiturismen startet i 1935 da et av landets første slalåmrenn ble arrangert på Geilo. Det har deretter vært en spennende utvikling til dagens Geilo, som ønsker velkommen til et moderne og allsidig vintersportssted.

Med et flott terreng, et stemningsfullt bymiljø og mange skumuligheter er området som skapt til mange hyggelige vinterferiedager. Vi har 39 alpinbakker og 220 km preparerte langrennsløyper. Løypene holder topp internasjonal standard og passer for alle. Det er flotte områder for barn i skisenteret. Vi tilbyr et mangfoldig aktivitets og arrangement- program hvor alle i familien kan finne sin favorittaktivitet. I tillegg har Geilo et sentrum med et rikt utvalg av restauranter, barer, shopping, kafeer, kino - alt i kort avstand fra skisenteret og hotellet.

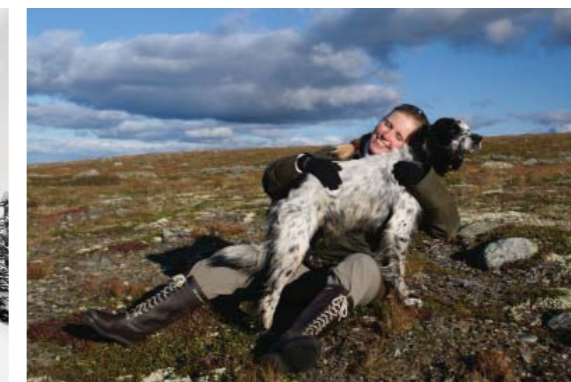



BELIGGENHETEN RETT VED FOTEN AV GEILOHEISEN, 300M FRA SENTRUM OG 500M FRA USTEDALSFJORDEN, GJØR GEILO HOTELL TIL DET PERFEKTE UTGANGSPUNKT FOR AKTIVITETER OG SKI HELE VINTEREN !

Geilo Hotell ligger i en solrik, sydvendt li med Hallingskarvet i ryggen, Hardangervidda forut og vidt utsyn i alle himmelretninger. Fra balkongen i 5. etasje får du en fantastisk utsikt over Ustedalsfjorden sydover mot Hardangervidda Nasjonalpark.

Det er gåavstand både til skiheiser og Geilo sentrum. Med den sentrale plasseringen på Geilo betyr dette at det er meget gode adkomstmuligheter, enten om man kommer med bil eller tog. Til jernbanestasjonen er det kun ca. 400 m.



VELKOMMEN

“Vi har ikke satset på spa, men velvære gjennom personlig service og koselig stemning. Vi er til for våre gjester døgnet rundt...hos oss skal du alltid føle deg velkommen!”

VERTINNEN

Man merker at Geilo Hotell var det første hotellet og grunnlaget for at Geilo ble en fjelldestinasjon. Her ligger mye kos, mange minner og sjel i veggene. Tradisjonen med et hyggelig vertskap som ønsker deg velkommen videreføres idag av Benedicte M. Guslund. Hun sørger for at peisen alltid brenner, at gjesten har det de trenger og at stemningen er personlig. Benedicte tar seg tid til hver enkelt - “ her står døren alltid åpen”. Med jobberfaring fra fire stjerners hoteller i Alpene, krever hun også at hotellet til enhver tid er rent og pent.

Hotellet er innredet med antikviteter og på veggene henger historiske bilder fra den tiden kvinner gikk på ski i skjørt. Peisestuen er hotellets hjerte, her går praten

lett og folk koser seg. Det er denne stemningen som gjør dette hotellet så bra. Her er det lov å slappe av og være seg selv. Gjestene har “lav profil” og bryr seg om hverandre. Mange av gjestestene kommer ofte tilbake.

I restauranten serverer vi som oftest vår varierte hotellbuffé, med noe for en hver smak og eget dessertbord. Ekte råvarer og mer fokus på det økologiske er visjonen til den nye restaurantsjefen. Måltidene inntas til panoramautsikt over Ustedalsfjorden og de flotte skibakkene på Geilolia.

Som leilighetseier har du tilgang til alle hotellets servicefasiliteter.





BENYTT ALLE FASILITERER

...når dere ønsker det

Etter en lang dag på fjellet kan man allerede innenfor inngangsdøren velge å slappe av i den koselige lobbyen og treffe andre til en forfriskning før en går opp til egen leilighet.

Dersom du ikke ønsker å lage mat selv i den godt utstyrte leiligheten kan man selvfølgelig benytte seg av hotellets restaurant i første etasje. Den ligger vegg i vegg med den opprinnelige peisestuen. Her er det også anledning til benytte den koselige baren og kanskje også å la seg friste av å benytte dansegulvet med levende musikk til langt ut i de sene nattetimer. I kjelleren, og langt fra leilighetene, ligger også lokaler som benyttes til nattklubb når anledningen byr seg.

I kjelleren finnes det, foruten biljardbord, også mulighet til å benytte velværevdelingen. Denne inneholder vanlig badstue, steambadstue samt tilhørende trimrom og er tilgjengelig når som helst. Det kan jo være greit å ha et alternativ når været har slått seg vrangt eller når man bare rett og slett ønsker å være hjemme.

Når man har fri så ønsker en å nyte friheten fullt ut. Det er ikke alltid støvsuging og utvasking er det du får best tid til like før avreise. Du kan derfor la hotellet ta seg av dette slik at du kommer tilbake til ferdig rengjort leilighet.



EN NY HYTTELØSNING ALLE GENERASJONER VIL NYTE

*For mange vil det å skaffe seg en leilighet på fjellet være noe nytt og kanskje unaturlig iforhold til de norske hyttetradisjoner...
...men det er mange grunner til at dette er den vanligste "hytte"-løsningen i alpene.*

Det beste fra tre boformer - hyttens kos, leilighetens komfortable enkelhet og hotellets fasiliteter, valgmuligheter og service. At våre hyttetradisjoner er godt forankret i folkesjela er det vel liten tvil om - men det man hører fra de som allerede har valgt en leilighet på fjellet er at de bruker "hytta" mye oftere og de har fått mere tid til seg selv, familie og venner. Mindre vedlikehold og færre bekymringer gir mer tid til det man har lyst til! Ved at leiligheten ligger i toppen av et koslig hotell åpner også for trygghet og mange valg av fasiliteter. Her er det noe for alle uansett kjønn og alder.

Visjonen er at hyttekosen skal bevares. Materialvalg skal skape en intim og varm atmosfære. Utsikten mot fjellet. Den gode stemningen, Yatzy-spill og tradisjoner skal bevares. Med soveplass til en liten familie nede og to voksne oppe, ser vi også at flere generasjoner kan feriere sammen, eller feire høytider. Skulle flere venner eller familie dukke opp - vil hotellet også kunne tilby noen ekstra senger eller rom til en fordelaktig pris. Hver enkelt leilighet disponere egen biloppstillingsplass. I kjelleren vil det bli innredet egen bod/skibod.





EKTE

*Intim atmosfære skapes av ekte materialer.
Toppleilighetene leveres med elegante interiørløsninger
og materialer av høyeste kvalitet.
De er lettstelte og praktiske, og det er lagt
stor vekt på velvære og hygge.*

Leiligheten har gjennomgående høy standard og gode planløsning. Arkitekturen er inspirert av bebyggelsen fra alpelandbyene i Mellom-Europa. Her får du en unik kombinasjon av lys og luftig leilighet, som samtidig er lun og koselig. Det er lagt vekt på elegante interiørløsninger og materialvalg av høyeste kvalitet. Praktisk og funksjonelt, med en avslappet atmosfære der du og dine kan finne roen. I stuen er det store vinduer som gir leiligheten lys og en fantastisk utsikt mot Vestlia. I sofaen sitter du å ser ut mot fjellet til skinnen av flammene i gasspeisen. Peisen er plassert slik at den gir rommet lys og varme både i stue og spisestuedelen. Alle innvendige overflater i oppholdsrom leveres med hvit eller grå-lasert panel på vegger, samt hvitlasert panel i himling med downlights. På gulvet legges det en flotte enstavs brede, oljet mørk eikeparkett. Alle innvendige dører leveres i heltre. Noen av leilighetene får hems og hele 4 meter under taket i 2. etg. Her blir det plass til høyt juletre!



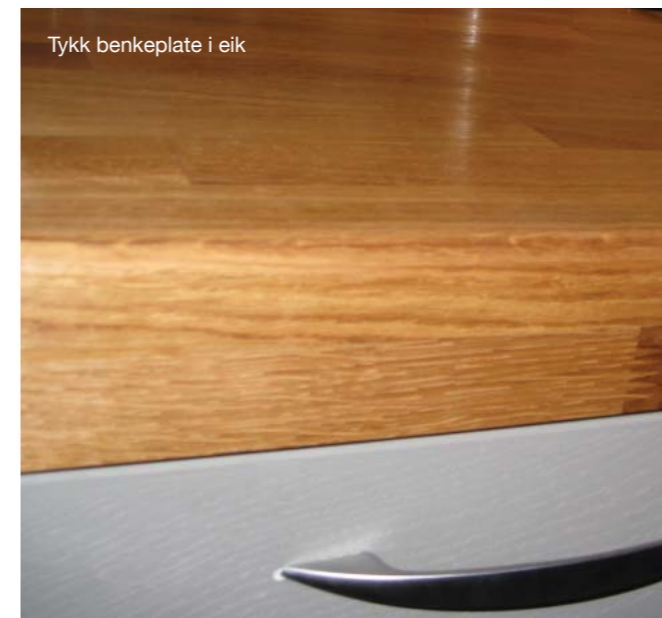

Tykk benkeplate i eik



Gulvet i stue/kjøkken og soverom er av type oljet "plank".



DET ER LAGT STOR VEKT PÅ Å TA MED SEG FJELLFØLELSEN INN I SELVE LEILIGHETEN. DET BENYTTES UTELUKKENDE MATERIALER AV GODE KVALITETER.

- Alle innvendige overflater i oppholdsrom leveres med hvit eller grålasert panel på vegger, samt hvitlasert panel i himlinger. Alle innvendige dører leveres i heltre.
- Gulvet i stue/kjøkken og soverom er av type oljet "plank".
- Downlights leveres som generell belysning i alle rom.
- Kvalitetskjøkken komplett med integrerte hvitevarer, keramikk koketopp, stekeovn, kombiskap kjøl/frys og oppvaskmaskin. Tykk benkeplate i oljet eik
- Balansert ventilasjon i hver leilighet og varmeveksler med tilbakeføring av luft til et punkt.
- Badene blir helfislet med moderne sanitærutstyr og varmekabler i gulv.



Hvit eller grålasert panel på vegger.



PLANLØSNING

LEILIGHETENE ER PÅ CA. 75 M² OVER 2. PLAN

PLAN 1

Hovedinngangen til leilighetene er fra hotellets korridor i 4. etasje. Her kommer man først inn i et trapperom med garderobe. "Rett frem" finner man et romslig soverom med utsikt opp i skibakken og med plass til to køyesenger for 4 personer. På badet er det satt av plass til vaskemaskin og tørketrommel (søyle). Trappen leder opp til hovedetasjen.

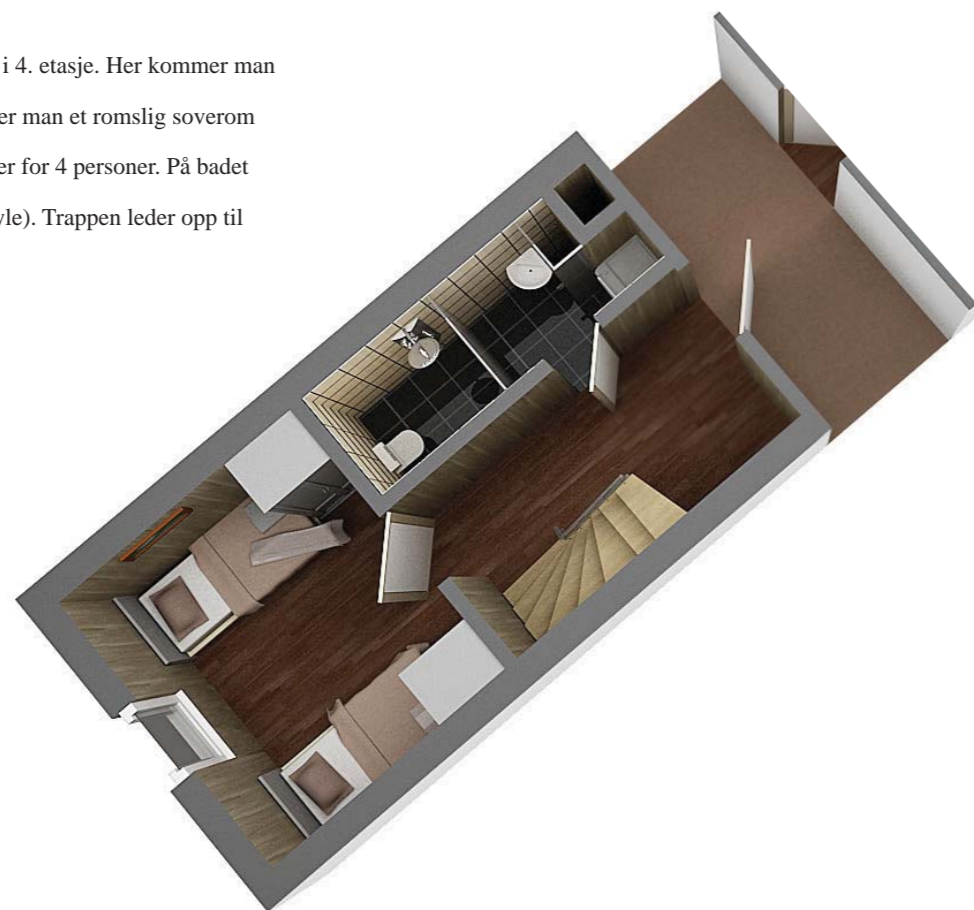

PLAN 2

Hovedetasjen ligger i hotellets 5. etasje og strekker seg gjennomgående i bygget. Bak, og med utsikt opp i skibakken, ligger hovedsoverommet. Fra gangen går man inn i hoveddelen via kjøkken og spisekrok til stuen. Fra stuen går man ut på balkong via de store vindusskyvedørene. Badet ligger mellom soverom og kjøkken/spis.



EKSTERIØR

Det nye eksteriøret er med på å understreke de gamle tradisjonene som finnes i bygget.

Fasadene kles med naturmaterialer som tre og stein.

For øvrig vil de nye solrike balkongene og vindusdørene heve inntrykket til å bli et moderne bygg som samtidig vil gi deg en følelse av nærhet til fjellet.

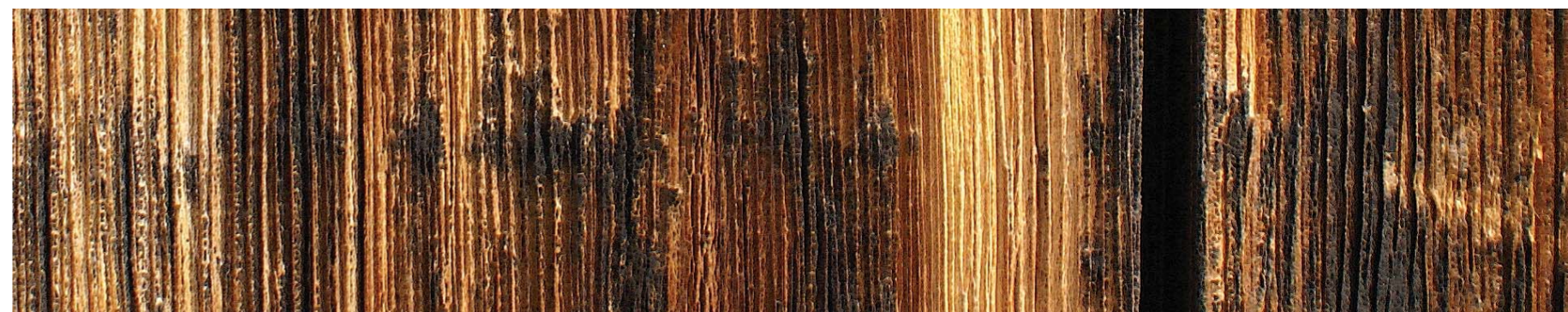
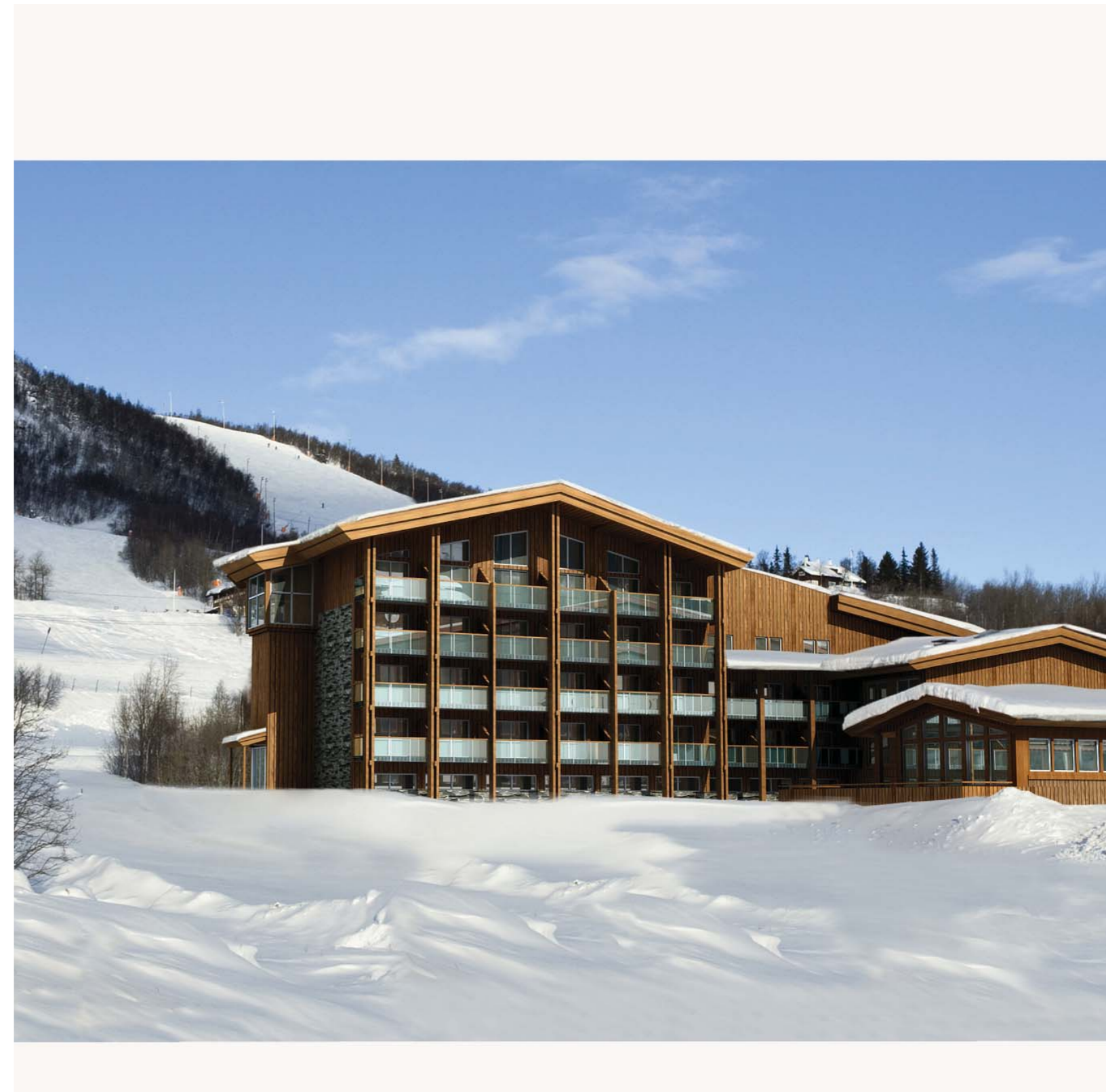

GEILO HOTEL - DET FØRSTE PÅ GEILO

I Geilo Hotel's peisestue ble grunnlaget for hotell- og turistnæringen på Geilo dannet. I 1880 tok Ola Gjeilo imot de første overnattingsgjestene på hemsen over peisestua. Turismen på Geilo hadde begynt. Og ikke nok med det : i 1907 kom Bergensbanen til Ustedalen, 2 år senere ble banen åpnet på hele strekningen Oslo-Bergen. Det medførte enda mer vind i seilene for turistnæringen i området. Og Ola Gjeilo var ikke snauere enn at han fikk utvirket at jernbanestasjonen i Ustedalen fikk navnet Geilo. Det er ikke alle som får en jernbanestasjon oppkalt etter seg.

Det var altså Ola Gjeilo som innførte turismen på Geilo da han bygde og for 125 år siden åpnet det første hotellet på Geilo. "Geilen" som han ofte ble kalt, var ellers blant bygdens fremste menn og aktiv på mange områder. Han begynte som skrepperkar og la seg opp en ikke så helt ubetydelig kapital. Gården hans på Geilo ble et mønsterbruk, den ble skyss-stasjon og en viktig del i den Norske Turistforening's hyttenett. Ola Gjeilo var fjellfører og deltok med stor dyktighet i bygdens styre og stell.

Det ble slik fart i turismen på Geilo at Ola Gjeilo allerede i 1888 måtte utvide hotellet. Og nye utvidelser fulgte raskt. I 1909 åpnet ytterligere 2 nye hoteller på Geilo og senere kom de på rekke og rad. - I nyere tid har det vært en voldsom økning av innkvarterings-kapasiteten fra 1970 og helt frem til i dag. Hol kommune er i dag landets femte største reiselivskommune med bare de 4 store byene foran seg på listen målt i antall gjestedøgn. Det flotte terrenget, alle skiheisene, de store muligheter for turer sommer som vinter og fjellbygden Geilo i seg selv er et rikt alternativ for alle besøkende. Dette har bidratt til å plassere Geilo på kartet.

Siden Ola Gjeilo solgte Geilo Hotel i 1911, har Geilo Hotel hatt mange forskjellige eiere. Hotellet er i dag et lokaldrevet hotell, som drives av Benedicte Guslund og Robert Carlsson





VISNING

NYBYGG & PROSJEKT EIENDOMSMEGLING AS T: 23 11 52 00 STORTINGSGATEN 30, 0161 OSLO

PRIVAT meglere
NYBYGG PROSJEKT